از اينجا

EPSON PERFECTION™ 2480 PHOTO
EPSON PERFECTION™ 2580 PHOTO

4050491-00

فارسی

1 بيرون آوردن اسكنر از بسته بندي

۱ مطمئن شويد كه همه لوازم مورد احتياج اسكنر ®EPSON در دسترس است:

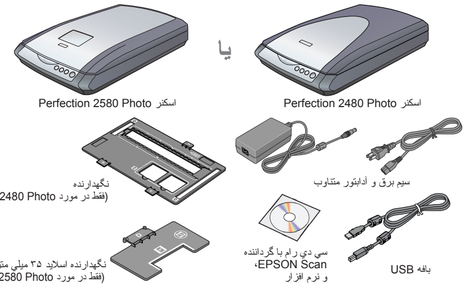

توجه:
- محتويات بسته ممكن است در برخي مناطق متفاوت باشد.
- توضيحي كه جهت نصب اسكنر داده شده براي مدل ۲۴۸۰ است، اما اين دستورالعمل ها در مورد مدل ۲۵۸۰ نيز صادق است مگر در مواردي كه غير از اين ذكر شده باشد.

اگر ابزار اختياري Multi Photo Feeder، مدل (*B81337) را خريداري كرده ايد، مورد زير را نيز خواهيد داشت.
با استفاده از ابزار اختياري Multi Photo Feeder، قادر به اسكن كردن تعدادي عكس يا كارت ويزيت در يك مرحله خواهيد بود. اين وسيله كه نصب آن آسان است موقعيت خوبي را در اختيارتان قرار مي دهد. براي اطلاع از جزئيات بيشتر، به Online Reference Guide (راهنماي مرجع اينترنتي) مراجعه كنيد.

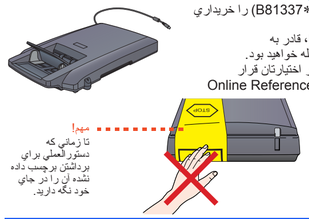

۲ همه نوارهاي بسته بندي را جدا كنيد، اما تا هنگامي كه دستورالعملي داده نشده، برچسب بزرگ را در جاي خود نگه داريد.

2 نصب نرم افزار

صبر كنيد! قبل از اتصال اسكنر به رايانه نرم افزار بايد نصب شود.
از بسته بودن كليه برنامه هاي باز شده اطمينان حاصل كرده و همه برنامه هاي محافظت در برابر ويروس را قبل از نصب نرم افزار ببنديد.

توجه:
- اين دستورالعمل براي سيستم عامل Windows® 98 SE يا مدل هاي بالاتر، Mac® OS 9.1 يا مدل هاي بالاتر، و سيستم عامل مكينتاش X 10.2.x يا مدل هاي بالاتر مي باشد.
- EPSON Scan سيستم پرونده يونيكس (UFS) را در سيستم عامل مكينتاش X پشتيباني نمي كند. نرم افزار بايد روي يک ديسک ويا پارتيشني كه از UFS استفاده نمي كند نصب شود.
- كاربران سيستم عامل مكينتاش X 10.3: در هنگام استفاده از اسكنر عملكرد تعويض سريع كاربر را بكار نبريد.

۱ سي دي نرم افزار اسكنر را در گرداننده سي دي رام ويا دي وي دي رام بگذاريد. نصب كننده بطور خودكار شروع به كار مي كند.

اگر نصب خودكار شروع نشد، مراحل زير را انجام دهيد:
- براي ويندوز XP: روي گزينه **Start (شروع)** كليك كرده، روي **My Computer (رايانه من)** دوبار كليك كرده، و سپس روي **EPSON** دوبار كليك كنيد.
- براي ويندوز 98 SE، Me، و 2000: بر روي **My Computer (رايانه من)** دوبار كليك كرده، سپس بر روي **EPSON** دوبار كليک كنيد.
- براي سيستم عامل مكينتاش X: روي نماد سي دي رام **EPSON** دوبار كليك كنيد.

۲ **براي كاربران مكينتاش:** (اگر از سيستم عامل ويندوز استفاده مي كنيد، از اين مرحله بگذريد و به مرحله بعدي برويد).
نماد مناسب OS را در پوشه **EPSON** انتخاب كرده، و روي آن دوبار كليك كنيد.
نام و رمز عبور مديريت برنامه را وارد كرده، سپس روي **OK (تاييد)** كليك كنيد.

۳ اگر پيامي فرمان غيرفعال كردن برنامه حفاظت در برابر ويروس را داد، روي **Continue (ادامه)** كليك كنيد.

۴ مجوز استفاده را خوانده، سپس روي **Agree (موافق)** كليك كنيد.

۵ در صفحه نصب نرم افزار، روي **Install (نصب)** كليك كنيد.

۶ جهت نصب هر برنامه اي ديتورات روي صفحه را دنبال كنيد. توجه داشته باشيد كه EPSON Smart Panel™ در چندين مرحله نصب مي شود.

۷ پس از اين كه نصب برنامه پايان يافت، روي **Exit (خروج)** يا **Restart Now (شروع مجدد اكنون)** كليك كنيد. به بخش بعدي مراجعه كنيد، "اتصال اسكنر".

3 اتصال اسكنر

بعد از اينكه نرم افزار نصب شد، زمان اتصال اسكنر فرا مي رسد.

۱ محل قفل انتقال را روي دكمه اسكنر مشخص كنيد، و سپس برچسب روي قفل انتقال را برداريد.
تذكر: هيچگاه اسكنر را وارونه نكنيد، ممكن است به آن آسيب وارد شود.

۲ قفل را روي وضعيت قفل نشده قراردهيد.

۳ برچسب را از پشت اسكنر برداريد.

۴ كابل درپوش اسكنر را به اتصال دهنده وسيله وصل كنيد.

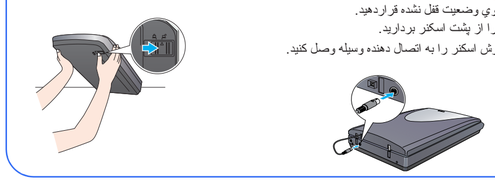

۵ سيم برق و آدابتور AC را به هم وصل كرده، و سپس سيم برق را به اسكنر وصل كنيد. سر ديگر سيم برق را به يك پريز برق داراي سيم زمين وصل كنيد.

اسكنر روشن شده و چراغ دكمه Start ◊ (شروع) به رنگ سبز چشمک مي زند. هنگاميكه اسكنر آماده شد اين چراغ ديگر چشمک نمي زند و سبز مي شود.
تذكر:
- ولتاژ ورودي يا خروجي آدابتور را به هيچ عنوان نمي توان عوض كرد. اگر برچسب روي آدابتور AC ولتاژ صحيح را نشان نمي دهد، با فروشنده تماس بگيريد. سيم برق را در پريز نزنيد.
- هرگاه اسكنر را از پريز خارج كرديد، حداقل ۱۰ ثانيه قبل از زدن مجدد آن به پريز برق صبر كنيد. اگر اسكنر را پشت سرهم به پريز برق بزنيد يا از پريز درآوريد به آن آسيب وارد مي آيد.

۶ انتهاي مربعي شكل باقه USB را كه با اسكنر همراه است به درگاه USB بزنيد. سپس انتهاي مسطح آن را به هر يک از درگاه هاي USB موجود در رايانه متصل كنيد.

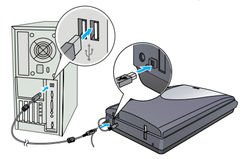

تذكر: اتصال دهنده هاي كابل رابط تنها يك جهت صحيح دارند. قبل از وارد كردن اتصال دهنده به درگاه مناسب آن از صحيح بودن جهت آن مطمئن شويد.
توجه: اگر از باقه USB غير از آنكه توسط Epson تأمين شده استفاده كنيد ويا اسكنر را از طريق بيش از يک هاب متصل كنيد، ممكن است اسكنر بطور صحيح كار نكند.

اصول اوليه اسكنر

اولين اسكن

دكمه Start ◊ (شروع) روي اسكنر بصورت خودكار EPSON Smart Panel را باز كرده، اسكن كردن اسناد را براي استفاده هاي مختلف آسان مي سازد. در اينجا روش استفاده از دكمه Start ◊ (شروع) و EPSON Smart Panel براي اسكن كردن عكس ها و ذخيره آنها بعنوان پرونده توضيح داده شده است.

۱ دكمه Start ◊ (شروع) روي اسكنر را فشار دهيد.

توجه: در ويندوز XP، ممكن است اولين باري كه دكمه Start ◊ (شروع) را فشار مي دهيد پيامي مشاهده كنيد. **EPSON Smart Panel for Scanner (براي اسكنر)** را انتخاب كرده، روي **Always use this program for this action (هميشه از اين برنامه براي اين عملكرد استفاده شود)** كليک كرده و سپس روي **OK (تاييد)** كليک كنيد.

۲ درپوش روي اسكنر را بلند كرده و سندي را روي صفحه اسكنر به حالتي قرار دهيد كه قسمتي از سند كه بايد اسكن شود به طرف پايين و قسمت بالاي سند به طرف علامت تراز باشد. اطمينان حاصل كنيد كه مركز سند با علامت تراز منطبق باشد. سپس درپوش را ببنديد.

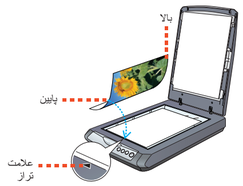

۳ EPSON Smart Panel روي رايانه باز مي شود.

۴ روي نماد **Scan and Save (اسكن و ذخيره)** كليك كنيد. صفحه زير ظاهر مي شود. مكان و نوع پرونده را براي تصوير اسكن شده انتخاب كنيد، سپس روي دكمه **Scan and Save (اسكن و ذخيره)** كليك كنيد.

توجه:
- براي اسكن كردن تصوير با گزينه اي خاص، روي **Scan with Options (اسكن با گزينه)** كليك كنيد.
- در Home Mode (حالت خانگي) يا Professional Mode (حالت حرفه اي)، مي توان عكس هاي رنگ رفته يا عكس هاي كثيف را با استفاده از تنظيمات **Image Adjustments (تغييرات تصوير)** (يا **Adjustments** (in the Professional Mode **(تغييرات** در حالت حرفه اي) اسكن كرد. براي جزئيات در مورد تغيير حالت و ديگر عملكردها، به Online Reference Guide (راهنماي مرجع اينترنتي) مراجعه كنيد.

۴ EPSON Scan بصورت خودكار شروع به كار مي كند. اين نرم افزار شروع به اسكن كرده و تصاوير را در پوشه تعيين شده ذخيره مي كند.

Perfection 2480/2580 Photo عملكردهاي مفيد متنوعي در اختيار شما قرار مي دهد تا بتوانيد با بهترين كيفيت تصاوير خود را اسكن كنيد. براي به دست آوردن اطلاعات بيشتر به Online Reference Guide (راهنماي مرجع اينترنتي) مراجعه كنيد.

استفاده از دكمه هاي اسكنر

دكمه هاي اسكنر عمل اسكن كردن را راحت تر ميكند. فقط كافي است كه سند را وارونه روي اسكنر قرار دهيد و دكمه را براي انتخاب نوع اسكني كه مي خواهيد فشار دهيد. EPSON Smart Panel بصورت خودكار باز شده و سند را اسكن مي كند. سپس براي تكميل كار خود دستورالعمل هاي آسان روي صفحه را دنبال كنيد. براي به دست آوردن اطلاعات بيشتر به Online Reference Guide (راهنماي مرجع اينترنتي) مراجعه كنيد.

توجه:
- قبل از استفاده از دكمه هاي روي اسكنر، مطمئن شويد كه EPSON Scan و EPSON Smart Panel نصب شده باشد.
- اگر از سيستم عامل مكينتاش X استفاده مي كنيد، مطمئن شويد كه EPSON Smart Panel در محيط مكينتاش X نصب شده باشد نه در محيط كلاسيك. در غير اينصورت، هنگامي كه دكمه اي از اسكنر را فشار مي دهيد حالت كلاسيك شروع به كار مي كند.

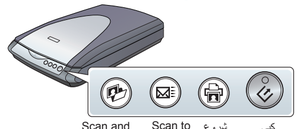

گذاشتن فيلم در دستگاه

توجه:
- مطمئن شويد كه گرداننده EPSON Scan درست نصب شده باشد.
- همچنين مطمئن شويد كه اسكنر و رايانه هردو روشن بوده و بصورت صحيح به هم متصل شده اند (به مرحله ۴ در "اتصال اسكنر" مراجعه كنيد).
- توصيه مي شود كه هنگام حمل فيلم لبه هاي آن را به آرامي بگيريد، يا از دستكش براي دست زدن به فيلم استفاده كنيد؛ در غير اينصورت ممكن است فيلم آسيب ببيند.

براي Perfection 2480 Photo

۱ مطمئن شويد كه كابل درپوش اسكنر به اتصال دهنده وسيله وصل شده باشد (به مرحله ۴ در "اتصال اسكنر" مراجعه كنيد).

۲ درپوش اسكنر را كاملاً بلند كرده، و سپس صفحه منعكس كننده سند را به بالا لغزانده و از درپوش اسكنر خارج كنيد.

۳ فيلمي را در حالتي كه روي آن (طرفي كه مي توان تصوير را درست مشاهده كرد) به طرف پايين باشد در نگهدارنده فيلم بلغزانيد.

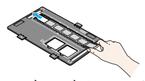

۴ نگهدارنده فيلم را بسته به نوع فيلم در محل صحيح آن قرار دهيد. مطمئن شويد كه علائم تراز روي زبانه نگهدارنده فيلم با علائم روي اسكنر مطابقت كند. با قرار دادن برآمدگي زبانه فيلم در سوراخ هاي تعبيه شده در اسكنر آن را تنظيم كنيد.

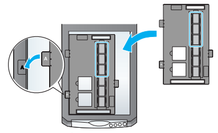

الف. فيلم (۳ تصوير اول نوار فيلم). نگهدارنده فيلم را در مقابل لبه جيب اسكنر قرار دهيد.

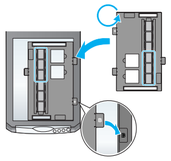

ب. فيلم (۳ تصوير آخر نوار فيلم). نگهدارنده فيلم را وارونه كرده و آن را در مقابل طرف راست لبه اسكنر قرار دهيد.

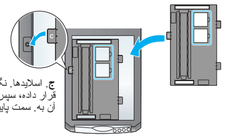

ج. اسلايدها. نگهدارنده را روي شيشه اسكنر قرار داده، سپس اسلايدها را درحالي كه روي آن به، سمت پايين است در آن قرار دهيد.

توجه: براي اينكه عمل اسكن كردن خوب انجام شود، مطمئن شويد كه پنجره باريك درجه بندي در قسمت بالاي نگهدارنده فيلم تميز بوده و هيچگونه شيئي روي آن را نپوشانده باشد.

۵ سپس درپوش اسكنر را ببنديد.

۶ هنگامي كه عمل اسكن كردن به پايان رسيد، فيلم را از نگهدارنده فيلم بيرون بياوريد. با مراجعه به تصاوير زير، نگهدارنده فيلم را در درپوش اسكنر لغزانده بيرون آوريد و صفحه منعكس كننده سند را به جاي آن قرار دهيد.

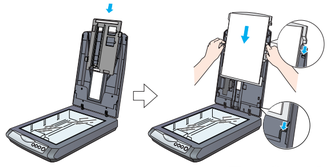

براي Perfection 2580 Photo

استفاده از Auto Film Loader (دستگاه جاگذاري خودكار فيلم)
(براي نوار فيلم ۳۵ ميليمتري)

درپوش اسكنر Perfection 2580 Photo داراي يك Auto Film Loader (دستگاه جاگذاري خودكار فيلم) جهت بارگذاري آسان فيلم مي باشد.

توجه:
- مطمئن شويد كه نوار فيلم بيش از ۷۴ ميليمتر و كمتر از ۲۳۲ ميليمتر باشد: در غيراينصورت ممكن است فيلم جمع شود.
- فيلم آسيب ديده را با استفاده از Auto Film Loader (دستگاه جاگذاري خودكار فيلم) اسكن نكنيد، ممكن است به فيلم، اسكنر، يا هردو آسيب برساند.
- بعضي از پرونده ها با Auto Film Loader (دستگاه جاگذاري خودكار فيلم) پشتيباني نمي شوند. براي دريافت جزئيات بيشتر به Online Reference Guide (راهنماي مرجع اينترنتي) مراجعه كنيد.

۱ مطمئن شويد كه چراغ دكمه Start ◊ (شروع) روشن و سبز بوده و كابل درپوش به اتصال دهنده وسيله متصل باشد (به مرحله ۴ در "اتصال اسكنر" مراجعه كنيد).

۲ درپوش اسكنر را كاملاً بلند كرده، و سپس صفحه منعكس كننده سند را به بالا لغزانده و از درپوش اسكنر خارج كنيد.

۳ مطمئن شويد كه چيزي روي شيشه قرار نگرفته باشد، سپس درپوش اسكنر را ببنديد.

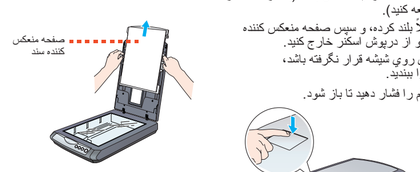

۴ درپوش تغذيه كننده فيلم را فشار دهيد تا باز شود.

۵ هدايت كننده فيلم را بازكنيد. به آرامي قسمت انتهاي جلوي هدايت كننده فيلم را به پايين فشار دهيد تا صداي كليك شنيده شده و محكم شود.

توجه: اگر هنگامي كه هنوز در حال استفاده از هدايت كننده فيلم هستيد آن را ببنديد، فيلمي كه در آن گذاشته شده ممكن است آسيب ببيند.

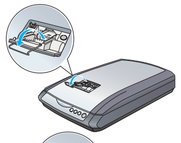

۶ فيلم را در تغذيه كننده فيلم طوري قرار دهيد كه روي آن (طرفي كه مي توان تصوير را درست مشاهده كرد) به سمت پايين باشد. فيلمي كه در تغذيه كننده فيلم قرار دارد بصورت خودكار در محل اسكن شدن قرار مي گيرد، سپس چراغ دكمه Start ◊ (شروع) روشن و سبز مي شود.

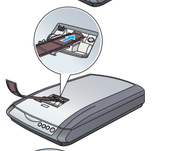

توجه: هنگامي كه جاگذاري فيلم در اسكنر شروع مي شود، دستتان را از روي فيلم برداريد، زيرا ممكن است باعث جمع شدن فيلم شود.

۷ پس از پايان اسكن كردن، دكمه **Eject (بيرون راندن)** را فشار دهيد تا فيلم از دستگاه بيرون بيايد. پس از اينكه چراغ دكمه Start ◊ (شروع) روشن و سبز شد، مي توانيد فيلم را برداريد. پس از اينكه فيلم از دستگاه خارج شد، هدايت كننده فيلم را بسته و درپوش تغذيه كننده فيلم را نيز ببنديد.

توجه:
- فيلم را با زور بيرون نكشيد. صبر كنيد تا كاملاً بيرون رانده شود.
- قبل از اينكه فيلم كاملاً بيرون رانده نشود اسكنر را خاموش نكنيد.
- اگر چراغ دكمه **Start (شروع)** بصورت قرمز چشمك زن است، ممكن است فيلمي در اسكنر جمع شده باشد (به "مشكل چيست؟" مراجعه كنيد).

استفاده از نگهدارنده اسلايد ۳۵ ميليمتري

مي توان با استفاده از نگهدارنده اسلايد ۳۵ ميليمتري يك اسلايد ۳۵ ميليمتري را اسكن كرد.

۱ نگهدارنده اسلايد ۳۵ ميليمتري را با قرار دادن علامت تراز آن "D" روي علامت مشابه آن در اسكنر قرار دهيد، سپس برآمدگي زبانه فيلم را در سوراخ اسكنر جفت كنيد. پس از آن، يك اسلايد ۳۵ ميليمتري را همانطوري كه در زير نشان داده شده بصورت عمودي و وارونه (طوري كه بتوان تصوير داخل اسلايد را عمودي مشاهده كرد) قرار داده، و سپس آن را روي نگهدار نده اسلايد ۳۵ ميليمتري محكم كنيد.
توجه: مراقب باشيد كه اسلايد را افقي قرار ندهيد، در اينصورت ممكن است نتوانيد آن را به حالت عادي اسكن كنيد.

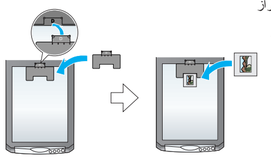

۲ هنگامي كه عمل اسكن كردن به پايان رسيد، اسلايد ۳۵ ميليمتري را از نگهدارنده اسلايد بيرون بياوريد. با مراجعه به تصاوير زير، نگهدارنده اسلايد را در درپوش اسكنر لغزانده بيرون آورده و صفحه منعكس كننده سند را به جاي آن قرار دهيد.

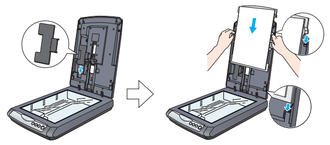

مشكل چيست؟

ابتدا چراغ دكمه Start ◊ (شروع) روي اسكنر را بررسي كنيد.

چشمك زدن با رنگ سبز	در حال گرم شدن يا اسكن كردن است.
سبز	براي اسكن كردن آماده است.
چشمك زدن با رنگ قرمز	مطمئن شويد كه قفل انتقال باز باشد (به بخش ۳ "اتصال اسكنر" مراجعه شود). اگر از اسكنر مدل Perfection 2580 Photo استفاده مي كنيد، فيلم جمع شده را بصورت زير از اسكنر خارج كنيد: دكمه بيرون راندن را فشار داده و فيلم جمع شده را از اسكنر خارج كنيد، سپس سيم اسكنر را از رايانه بيرون بكشيد. ۱۰ ثانيه صبر كنيد، و مجدداً سيم اسكنر را به رايانه وصل كنيد. براي اطلاع از جزئيات بيشتر، به Online Reference Guide (راهنماي مرجع اينترنتي) مراجعه كنيد. رايانه را شروع مجدد كرده و سيم اسكنر را از آن خارج كنيد. ۱۰ ثانيه صبر كرده، سپس مجدداً اسكنر را به رايانه وصل كنيد. اگر چراغ قرمز هنوز چشمک مي زند، با فروشنده يا Epson تماس بگيريد.
خاموش	مطمئن شويد كه اسكنر به رايانه وصل بوده و به يك پريز برق متصل باشد.

اگر مشكل در اينجا قيد شده، اين توصيه ها را انجام دهيد.

New Hardware Wizard (جادوگر سخت افزار جديد) روي صفحه نمايان مي شود.	روي **Cancel (لغو)** كليک كرده و مراحل را در "تصب نرم افزار" روي اين صفحه دنبال كنيد. اسكنر را قبل از نصب نرم افزار قطع كنيد.
هنگامي كه اسكنر به پريز برق زده مي شود يك صداي سائيده شدن شنيده مي شود.	مطمئن شويد كه قفل انتقال باز باشد (به بخش ۳ مراجعه كنيد).
هنگام اسكن كردن، پيام خطا مشاهده مي شود يا اسكنر اسكن نمي كند.	مطمئن شويد كه اسكنر به رايانه وصل بوده و به يك پريز برق متصل باشد. EPSON Scan را از سيستم كاملاً حذف كرده و مجدداً نصب كنيد.

براي به دست آوردن پاسخ بيشتر به سوالات خود به منابع زير مراجعه كنيد:
- در "سمک تاب" (محيط كار) خود روي نماد **Perf2480P_2580P Reference Guide** دوبار كليک كنيد. (اگر راهنماي مرجع را نصب نكرده ايد، سي دي نرم افزار اسكنر را در گرداننده سي دي رام يا دي وي دي قرار دهيد. از صفحه Custom Installation (نصب اختصاصي)، **Reference Guide (راهنماي مرجع)** را انتخاب كرده و سپس روي **Install (نصب)** كليک كنيد).
- از راهنمايي هاي روي صفحه براي **EPSON Smart Panel** و **EPSON Scan** استفاده كنيد: هنگام استفاده از اين برنامه ها روي دكمه **Help (راهنما)** يا علامت سوالي كه در صفحه ظاهر مي شود كليك كنيد.

دستورات ايمني

همه دستورات را خوانده و آن ها را براي مراجعه بعدي نگهداري كنيد. همه هشدارها و دستوراتي كه بر روي اسكنر علامت گذاري شده را دنبال كنيد.

تذكر: مطمئن شويد كه استانداردهاي ايمني در سيم برق AC رعايت شده باشد.

اسكنر را در نزديكي رايانه قرار دهيد تا كابل رابط براحتي به آن برسد. اسكنر يا آدابتور برق متناوب را در هواي آزاد، در نزديكي گردوغبار زياد، آب، منابع حرارتي ويا محل هايي كه در معرض تكان هاي زياد، ارتعاشات، حرارت ويا رطوبت زياد، نور مستقيم خورشيد، منابع نوري قوي ويا تغييرات ناگهاني در حرارت و رطوبت قرار مي گيرد نگهداري و انبار نكنيد. با دستهاي خيس از اسكنر استفاده نكنيد.

وقتي اين محصول را بوسيله يك كابل به رايانه يا دستگاه ديگري وصل مي كنيد، اطمينان حاصل كنيد كه جهت اتصال دهنده ها درست باشد. هر اتصال دهنده فقط يك جهت صحيح دارد. وارد كردن اتصال دهنده در جهت اشتباه باعث آسيب رسيدن به هر دو دستگاه مي شود.

اسكنر و آدابتور برق متناوب را در نزديكي يک پريز خروجي برق بگذاريد تا سيم برق را بتوان به آسانی از پريز بيرون آورد.

سيم برق را بايد در جايي گذاشت كه از خراش، بريدگي، پيوستگي، چين خوردگي و تو و تاب خوردگي آن جلوگيري شود. اشياء را در قسمت بالاي سيم برق نگذاشته واجازه ندهيد كه كسي پا روي آدابتور برق متناوب ويا سيم برق گذاشته ويا از روي آن رد شود. مخصوصا مراقب باشيد كه انتهاي همه سيم هاي برق و نقطه اي كه به آدابتور وارد ويا از آن خارج مي شوند صاف نگه داشته شود.

فقط از آدابتور متناوب مدل A291B/E كه همراه با اسكنر است استفاده كنيد. استفاده از آدابتورهاي ديگر ممكن است منجر به آتش سوزي، شوك الكتريكي ياجرا حرارت شود.

آدابتور برق متناوب تنها براي استفاده در اسكنري كه با آن همراه است مي باشد. از اين آدابتور در وسايل الكترونيكي ديگر استفاده نكنيد مگر اينكه در خود دستگاه قيد شده باشد.

تنها از نوع منبع نيرويي كه در برچسب آدابتور ذكر شده استفاده كنيد، و همينه منبع نيرو را مستقيماً از خروجي برق خانگي استاندارد و سيم برقي كه استانداردهاي ايمني در آن رعايت شده بگيريد.

از پريزهايي كه در يك مدار هستند، مانند ماشين هاي فتوكپي و يا سيستم كنترل هوا، كه بطور مداوم روشن و خاموش مي شوند خودداري كنيد.

اگر براي اسكنر از يک سيم رابط استفاده مي كنيد، مطمئن شويد كه امپر برق وسيله اي كه به سيم رابط وصل مي كنيد از امپر برق سيم تجاوز نكند. همچنين مطمئن شويد كه امپر برق همه وسايلي كه به پريز برق مي زنيد از امپر برق پريز برق تجاوز نكند. چندين وسيله مختلف را به پريز برق وارد نكنيد.

هرگز سعي نكنيد كه قطعات آدابتور برق متناوب، سيم برق و اسكنر را خودتان پياده كنيد ويا سعي در تعمير آنها بكنيد غير از زماني كه مشخصاً در راهنماهاي اسكنر توضيح داده شده باشد.

اشياء را در شكافها وارد نكنيد چون ممكن است به نقاط ولتاژ خطرناك بخورند ويا باعث اتصالي شوند. مواظب خطرات شوک برقي باشيد.

در موارد زير اسكنر را از برق و از آدابتور AC خارج كرده، و تعمير آن را به افراد واجد شرايط بسپاريد:
سيم برق متناوب يا پريز آسيب ديده باشد؛ مايع وارد اسكنر يا آدابتور برق متناوب شده باشد، اسكنر يا آدابتور AC افتاده باشد يا محفظه آن آسيب ديده باشد؛ اسكنر يا آدابتور AC درست كار نكند يا تغيير مشخصي در عملكرد آنها نمايان باشد. (در كنترل هايي كه دستورات كاربرد تحت پوشش قرار نمي دهند تغييري ندهيد).

قبل از تميز كردن اسكنر و آدابتور AC را از برق خارج كنيد. تنها با يك پارچه مرطوب آن را تميز كنيد. از مايع يا يك كننده هاي اشانه اي استفاده نكنيد. اگر نمي خواهيد براي يك مدت طولاني از اسكنر استفاده كنيد، مطمئن شويد كه آدابتور AC در پريز برق نباشد.

تذكرات و هشدارها:

تذكر: بايد جهت جلوگيري از آسيب رسيدن به دستگاه رعايت شود.
توجه: شامل اطلاعات مهم و نكات مفيدي در مورد عملكرد اسكنر مي باشد.

همه حقوق محفوظ مي باشد. هيچ بخشي از اين نفترچه را نمي توان دوباره توليد كرد، در يک سيستم بازيابي ذخيره كرد ويا به هر صورتي ويا هر وسيله اي، الكترونيكي، مكانيكي، فتوكپي، ضبط ويا مورد ديگر بدون اجازه كتبي قبلي از شركت Seiko Epson منتقل كرد. اطلاعاتي كه در اينجا آمده فقط براي استفاده در اسكنر Epson طراحي شده است. Epson در مورد هرگونه استفاده از اين اطلاعات و به كار بردن آن در اسكنرهاي ديگر مسئول نمي باشد. شركت Seiko Epson و شركتهاي وابسته به آن براي ضمانت، زيان ها، هزينه ها و مخارجي كه خريدار ويا اشخاص ثالث در نتيجه مورد زير متحمل مي شوند دربرابر خريدار اين محصول و اشخاص ثالث مسئول نخواهد بود: تصادف، استفاده نابجا ويا سوء استفاده از اين محصول ويا اصلاح، تعمير ويا تغيير غير مجاز در اين محصول، ويا (غير از ايالات متحده) قصور در پيروي دقيق از دستورات كاربرد و نگهداري شركت Epson Seiko.

شركت Epson Seiko در قبال هرگونه زيان ويا مشكلي كه در نتيجه استفاده از هرگونه وسيله ويا محصول خريداري شده، غير از قطعاتي كه بعنوان Original Epson Products (محصولات اصلي ايپسون) شناخته شده ويا محصولات Epson Approved Products (محصولات تأييد شده ايپسون) كه توسط شركت Seiko Epson تأييد شده باشد، مسئوليتي نخواهد داشت. شركت Seiko Epson در برابر هرگونه صدمه ناشي از تداخل الكترومغناطيسي در نتيجه استفاده از هرگونه كابل رابط، غير از كابل هايي كه بعنوان Epson Approved Products (محصولات تأييد شده ايپسون) كه توسط شركت Seiko Epson تأييد شده باشد، مسئول نخواهد بود.

EPSON علامت تجاري ثبت شده شركت Seiko Epson مي باشد. Microsoft و Windows علائم ثبت شده شركت مايكروسافت مي باشد. Macintosh علامت ثبت شده شركت رايانه اي Apple مي باشد.

اطلاعيه كلي: نام محصولات ديگري كه در اينجا آمده فقط به منظور شناسايي بوده و ممكن است كه علامت تجاري دارندگان آن محصولات باشد. Epson هرگونه حقوقي را در مورد اين علائم از خود سلب مي كند.

حق چاپ © ۲۰۰۴ توسط شركت Seiko Epson محفوظ مي باشد.